



かかりつけ医をもちましょう



市立砺波総合病院 患者総合支援センター



市立砺波総合病院の機能と特徴

基本理念

「地域に開かれ、地域住民に親しまれ、信頼される病院」

砺波医療圏の中核病院
(砺波市、南砺市、小矢部市)



高度急性期・急性期医療
・重症患者や救急患者の受け入れ

砺波市住民の医療
・在宅医療支援
・**かかりつけ医との連携**



紹介・逆紹介を通じた医療機関の連携

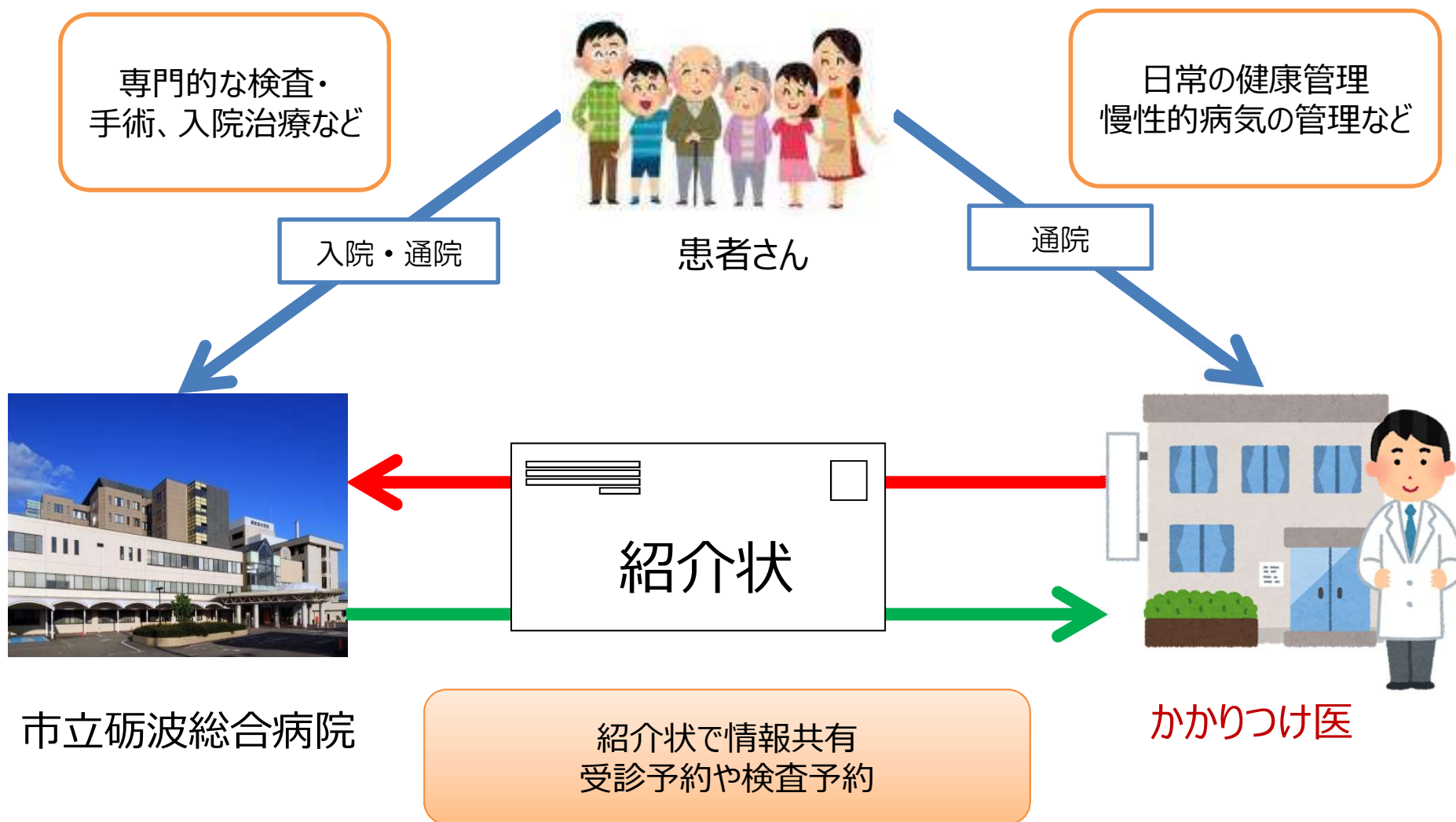



「かかりつけ医」とはどんな先生のことですか？

ご本人や家族の身体の状態を把握し、日常の健康管理や体調の変化などを気軽に相談できる身近な主治医です。
(家庭医、ファミリードクター)

この医師のもとで、きめ細やかな診察を受けることができます。





「かかりつけ医」をもつと良いことはなに？

- ご本人や家族の病状、病歴、家族構成、アレルギーの有無などを把握しているので、もしもの時に素早い対応をしてくれます。
- 日常の健康管理や慢性的な病気の治療、ご家族の健康相談なども気軽にできます。
- 往診ができる医院もあります。



夜中咳が止まらないです。

あなたは小さいとき小児喘息だったな。



病院の専門医とかかりつけ医との関係

- 専門的な検査や入院が必要な場合、「かかりつけ医」が病院に「紹介状」を書き、病院にて、高度な医療を受けられます。
- 病院での治療が終了し、病状が安定すれば、再び「かかりつけ医」にて戻っていただき、病院の継続的な治療を受けていただくこととなります。





かかりつけ医から紹介がある場合

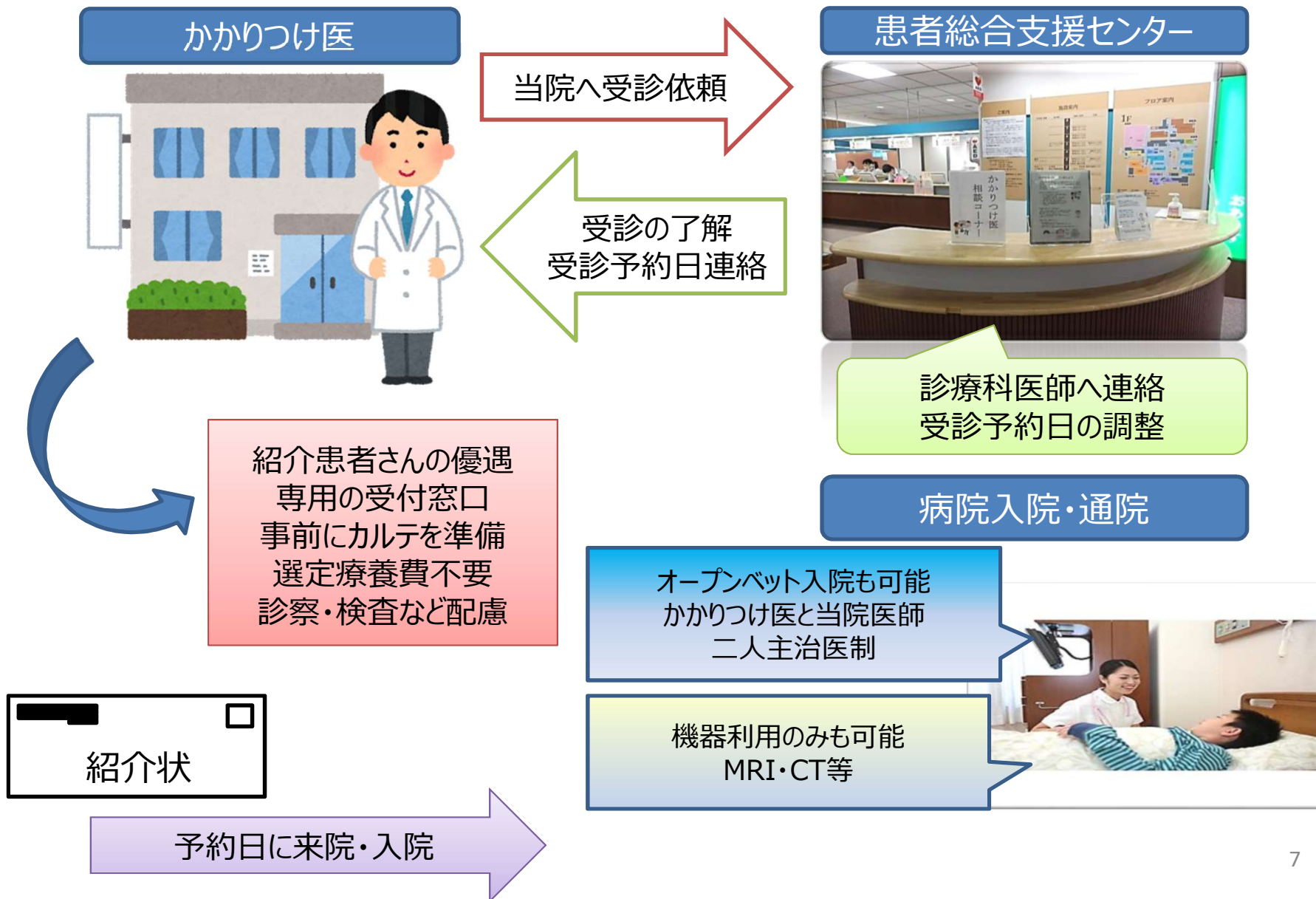



この後は、かかりつけ医で診てもらおう

病院入院・通院



そろそろ退院
だ...

この後は、
かかりつけ医で
診てもらおう

患者総合支援センター



かかりつけ医に紹介状をFAX

かかりつけ医へ
の連絡（一部）

かかりつけ医へ連絡

ご本人・家族が紹介状を
かかりつけ医に持参

かかりつけ医



紹介状

1週間以内に受診



かかりつけ医がない場合

病院入院・通院

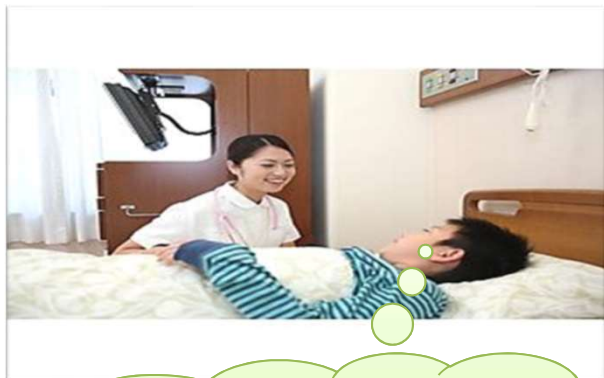

そろそろ退院だ・・・
かかりつけ医は
持っていないな？

患者総合支援センター



診療科、住所などから
かかりつけ医を一緒に
探します。

かかりつけ医



かかりつけ医の相談

かかりつけ医へ紹介

受診の了解

かかりつけ医の受診日やお薬など調整

紹介状

予約日に受診



砺波市訪問看護ステーションとかかりつけ医の連携

＜医療保険で訪問看護を利用する場合＞

赤ちゃんからお年寄りまで年齢に関係なく訪問看護が利用できます。訪問看護ステーションでは、主治医が交付した「訪問看護指示書」に従い、必要なサービスを提供します。

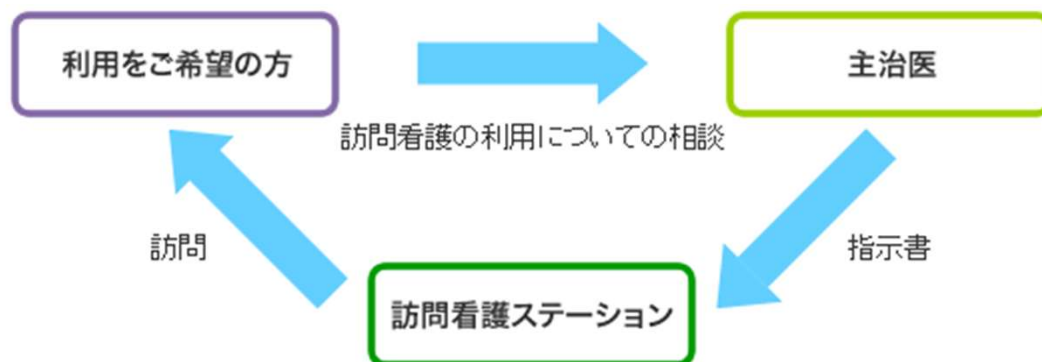

＜介護保険で訪問看護を利用する場合(要支援、要介護認定が前提です)＞

「要支援1～2」または「要介護1～5」に該当した方は、ケアマネージャーに相談し、居宅サービス計画に訪問看護を組み入れてもらいます。

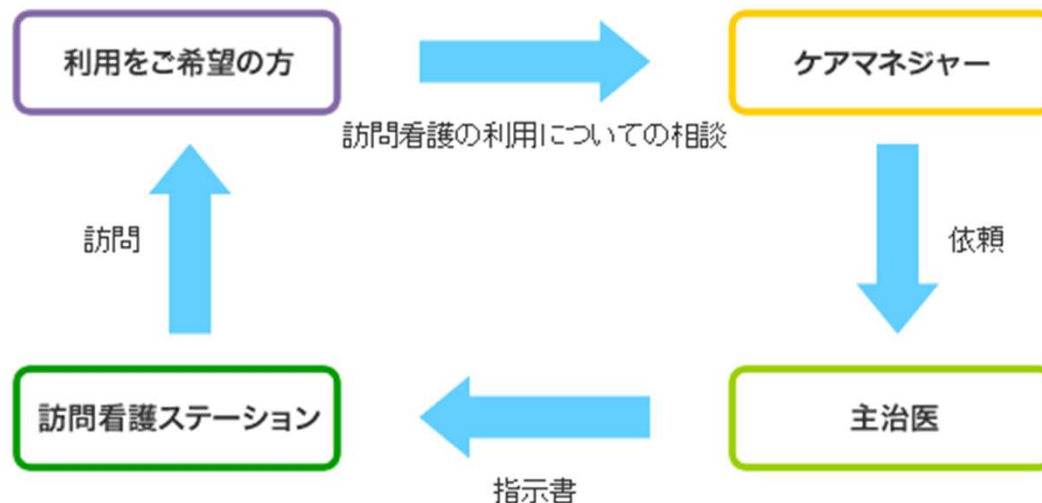



砺波市訪問看護ステーションとかかりつけ医の連携

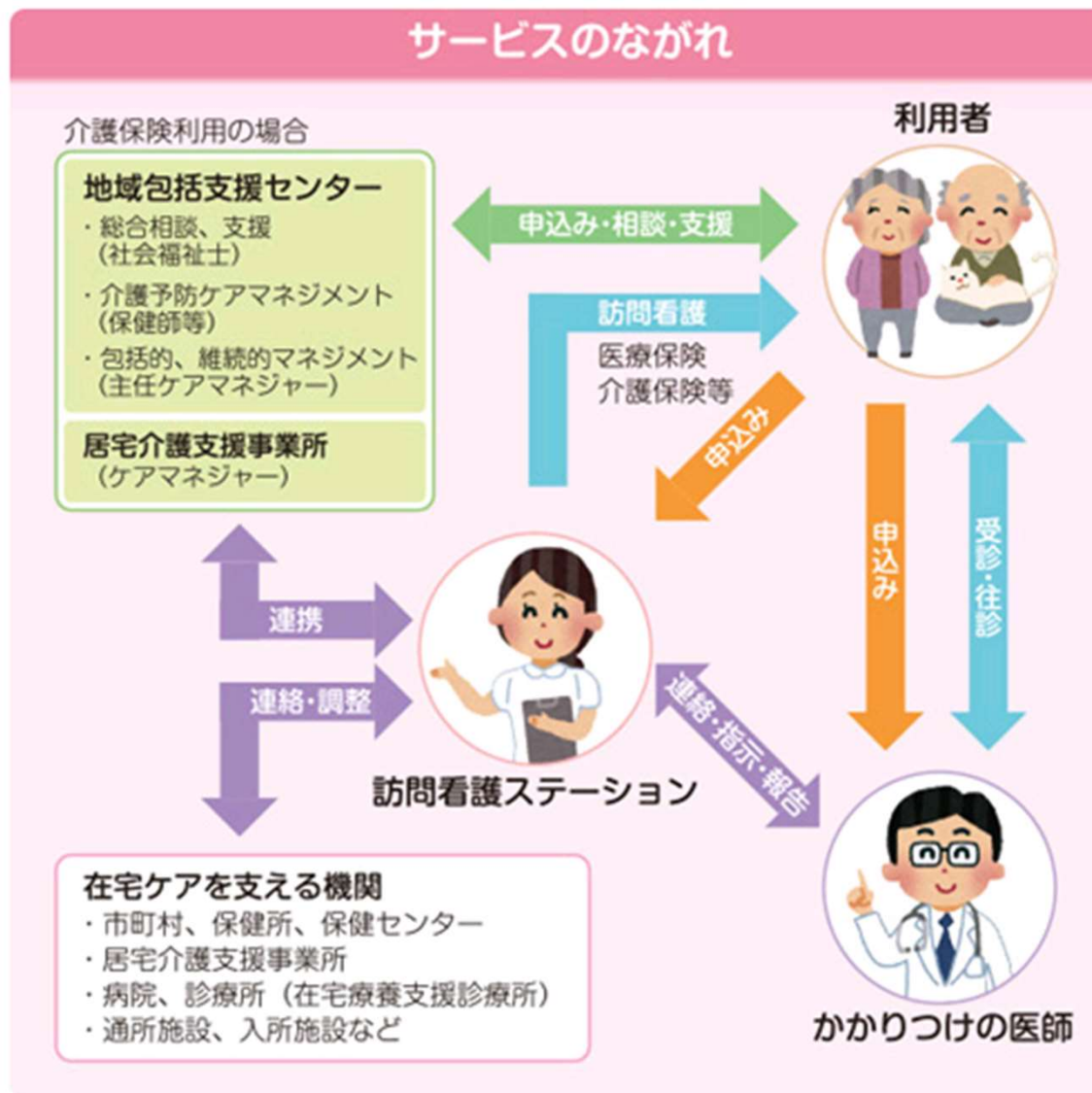

訪問看護ステーションは、病院のナースステーションのような、地域にあるナースステーションです。

ご自宅で療養される方に看護を提供するサービス機関です。

かかりつけの医師やケアマネジャー、その他サービス担当者と連携を取り、心身の状態に応じて看護をおこないます。